BÓCSA Településrendezési terve **Igazgatási terület szabályozása** m=1:16000

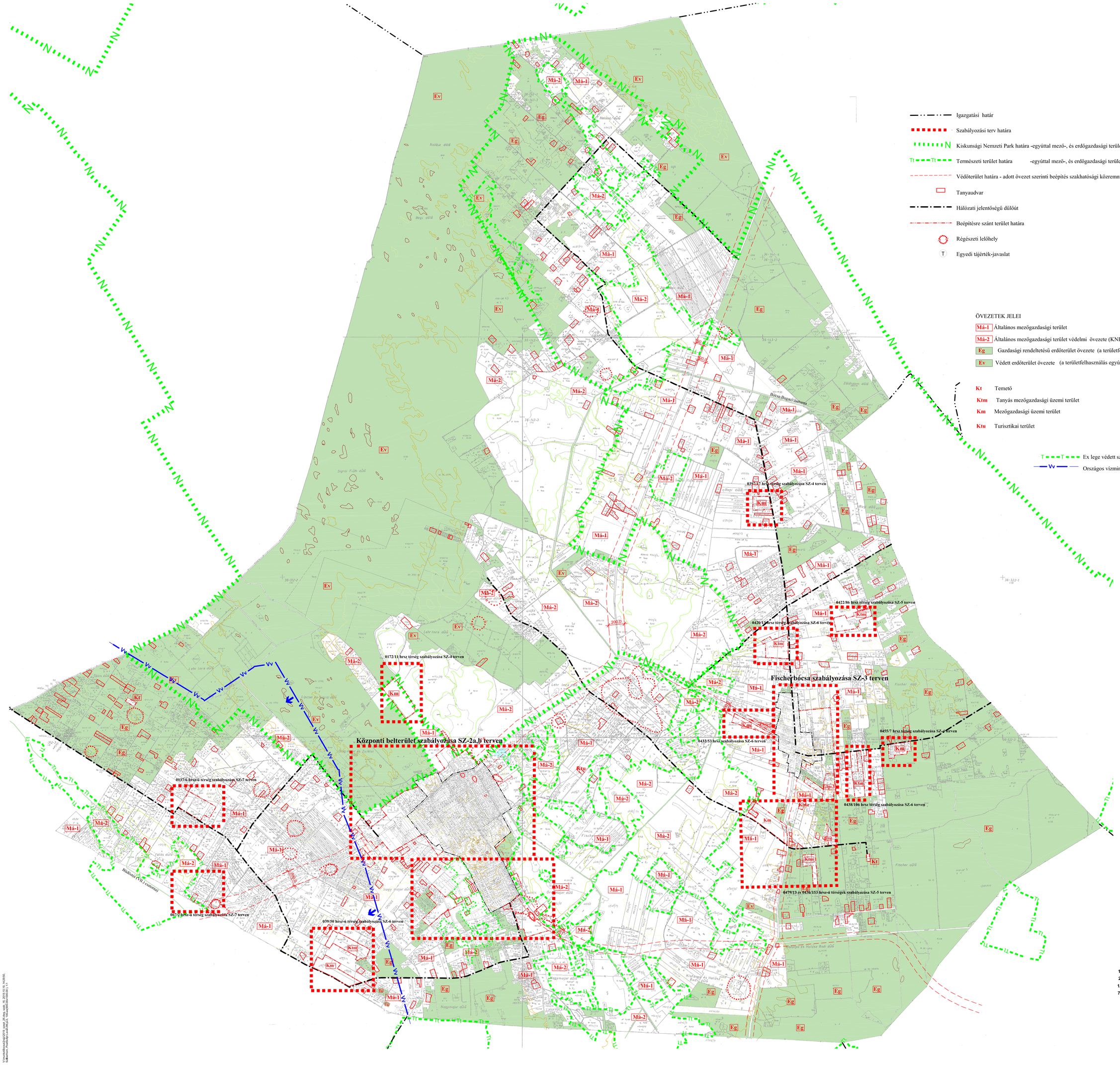

15/2011.(XI.29.) rendelet 1. melléklete átvezetve
2/2013.(II.15.) rendelet 1. melléklete átvezetve
1/2019.(I.23.)önkormányzati rendelet 5.§(1)a) átvezetve
7/2019.(IX.26.)önkormányzati rendelet 6.§ a) pont átvezetve

Az alaptérkép: okleví alapozású hálózatrátétesű a Kisújfalu Kft.és a Kőrösi FMKoordináta-rendszer, valamint a kataszterszint 2004. évi, az időszerűbb térszerkezetváltozásokat mindenszint kezelő, digitális térképe.

ÉPÍTÉSZKÖHELY KFT.
Kecskemét, Rosalinda u. 4.
Telefon, fax: (76/482-015)
Email: epitesz@mailbox.hu
Ügyvezető: Vas Péter
Felelős tervező:
Szilberhorn Erzsébet
TT1425/105
Munkatársak:

Megbízó: Bócsa Községi Önkormányzat
Tárgy: BÓCSA Településrendezési terve
Munkaszám: 12/2005.(XI.29.) rendelet melléklete
Lapméret: 1:16 000
Munkaszám: 2019. szeptember 26.
Dátum:
Rajzszám: **SZ-1**

V:\munka\Bócsa\2019\ szep 26.dwg, szép, 26 dec. 2019, 13:15, 14:50:05, Szilberhorn, PlotStyle:Level 2\ACS, 1\DwgSIZE:(50.00x100.00), 1:1